

नागरीकांची सनद

२०२१-२२

शासकीय तंत्रनिकेतन नाशिक



चेहडी शिवार, सामनगांव रोड, नाशिक रोड, नाशिक. पिन कोड क्रमांक- ४२२१०१ (म.रा.)

प्रस्तावना -

शासकीय तंत्रनिकेतन, नाशिक या संस्थेची स्थापना सन १९८० मध्ये करण्यात आलेली असून, संस्थेस नाशिक महसुली विभागातील अग्रणी संस्थेचा दर्जा प्राप्त आहे. महाराष्ट्र शासनाने संस्थेस सन १९९५ पासून शैक्षणिक स्वायत्तता प्रदान केलेली आहे. शैक्षणिक स्वायत्तते अंतर्गत संस्थेत शिकविल्या जाणा-या पदविकांचा अभ्यासक्रम औद्योगिक व व्यावसायिक आस्थापनांच्या सहभागाने विकसित करून पदविकाप्रमाणपत्र संस्था विद्यार्थ्यांना प्रदान करते. नाशिक तंत्रनिकेतन हि नाशिक विभागातील शासनाची अभियांत्रिकी व तांत्रिक पदविका प्रदान करणारी एकमेव शैक्षणिक स्वायत्ता संस्था आहे. संस्थेतील सर्व पदविका अभ्यासक्रमांना महाराष्ट्र राज्य तंत्रशिक्षण परिक्षा मंडळाची समकक्षता प्राप्त आहे.

राज्यातील इच्छुक उमेदवारांना तंत्रशिक्षणाच्या व तदनुषंगाने रोजगार व स्वयंरोजगाराच्या संधी उपलब्ध करून देवून राज्याचा आर्थिक व तांत्रिक विकास घडवून आणण्याचे दृष्टीने संस्था आपले कार्य करित आहे. संस्थेत विविध प्रकारचे अभियांत्रिकी व व्यावसायिक पदविका अभ्यासक्रम शिकविले जातात. या अभ्यासक्रमांद्वारे तसेच विविध कौशल्य विकसन व निरंतर प्रशिक्षण कार्यक्रमांद्वारे औद्योगिक क्षेत्र व व्यावसायिक आस्थापनांना अधिकतम प्रशिक्षित व कुशल मनुष्यबळ उपलब्ध करून देण्याकरिता संस्था कटिबद्ध आहे. विद्यार्थ्यांच्या सर्वांगीण विकासाकरिता, संस्था व्रतस्थ आहे. जिल्हयाच्या व राज्याच्या औद्योगिक भरभराटीत संस्थेचा मोठा सहभाग आहे.

नागरिकांची सनद प्रेरणा

प्रत्येक नागरिक संस्थेकरिता महत्वाचा आहे. नागरिक संस्थेवर अवलंबून नसून , आपले अस्तित्व नागरिकांमुळे आहे. संस्थेत भेट देणारा प्रत्येक नागरिक संस्थेच्या कामात अडसर नसून संस्थेच्या कार्यप्रणालीचा तो एक भाग आहे अशी संस्थेची धारणा आहे.

नागरिकांना सेवा उपलब्ध करून देणे हाच संस्थेचा उददात् हेतू आहे. संस्थेने त्यांना सेवा उपलब्ध करून देणे म्हणजे नागरिकांना उपकृत करणे नव्हे तर ते आपणास सेवा उपलब्ध करून देण्याची सुसंधी उपलब्ध करून देत आहे. त्यातूनच गुणवत्ता वाढ तसेच क्षमता विस्तार होवून आपल्या कार्यप्रणालीचा विकास होतो या भावनेने प्रेरित होवून संस्थेने नागरिकांची सनद तयार केलेली आहे.

संस्थेचा तपशिल

| | |
|-------------------------|--|
| दर्जा | शासकीय शैक्षणिक स्वायत्त अभियांत्रिकी पदविका संस्था |
| स्थापना | १९८० |
| संस्थाप्रमुख/प्राचार्य | श्री. ज्ञानदेव पुंडलिकराव नाठे |
| संस्थेचा पत्ता | चेहडी शिवार, सामनगांव रोड, नाशिक रोड, नाशिक. पिन कोड क्रमांक- ४२२१०१ (म.रा.) |
| दुरध्वनी क्रमांक | ०२५३ - २४६१२२१ |
| ई-मेल | principal.gpnashik@dte.maharashtra.gov.in.org . |
| संकेत स्थळ | www.gpnashik.ac.in |
| रेल्वे स्टेशनपासून अंतर | ३ कि.मी |
| बसस्टॅण्डपासूनचे अंतर | १२ कि.मी |

संस्थेच्या कामकाजाची वेळ

शासकीय/सार्वजनिक सुटटयांचे दिवस वगळून संस्थेच्या कामकाजाची वेळ खालीलप्रमाणे आहे.

| अ.क्र. | तपशिल | वेळ |
|--------|-------------------|---|
| ०१ | कार्यालयीन कामकाज | सकाळी १०.०० ते सायंकाळी ५.४५ |
| ०२ | शैक्षणिक कामकाज | |
| | दोन्ही तुकडया | सकाळी ९.०० ते सायंकाळी ५.४५ (शैक्षणिक सत्राचे वेळापत्रकाप्रमाणे) |

नागरिकांची सनद नोडल ऑफिसर

| अ.क्र. | अधिका-याचे नाव व पदनाम | संपर्क दुरध्वनी | ई-मेल |
|--------|---|-----------------|--|
| ०१ | श्री. प्रमोद गेंदालाल कोचुरे, कर्मशाळा अधीक्षक | ०२५३ - २४६९२२९ | kochurepg@rediffmail.com |

उद्दिष्टे :-

शासकीय तंत्रनिकेतन नाशिक महाराष्ट्रातील स्वायत्त संस्था असून अभियांत्रिकी ,तांत्रिक,कौशल्य विकास पदवीका व निरंतर शिक्षण अभ्यासक्रमांची गुणवत्ता , सतत विकासीत शिक्षण प्रणाली द्वारे उद्योग , व्यावसायांच्या सहाय्याने इच्छुकांच्या रोजगारांची व स्वयंरोजगारांची कौशल्य सर्वकष स्वरूपाने विकसित करण्यासाठी आहे. आणि कौशल्याभिमुख विद्यार्थी केंद्रीत शिक्षण संस्थेचा हेतु आहे.

ध्येय :-

प्रमाणित आणि एन.एस.क्यु.एफ मान्यता प्राप्त कार्याक्रमांद्वारे विविध क्षेत्रातील रोजगार व स्वयंरोजगारा साठी कौशल्य आणि व्यावसायीक विकासाकरिता प्रमुख तांत्रिक प्रशिक्षण आणि विकास संस्था होणे. तसेच विविध उद्योगजकता विकास प्रशिक्षण माध्यमातुन कुशल यशस्वी व्यावसायीक तयार करणे व सामाजिक विकासात उत्कृष्ट केंद्र असणे हे संस्थेचे ध्येय आहे.

घोषवाक्य:-

!!! उत्कंठा जाज्वल्य यशाची !!!

संस्थेची प्रशासकीय संरचना (Organization Structure)

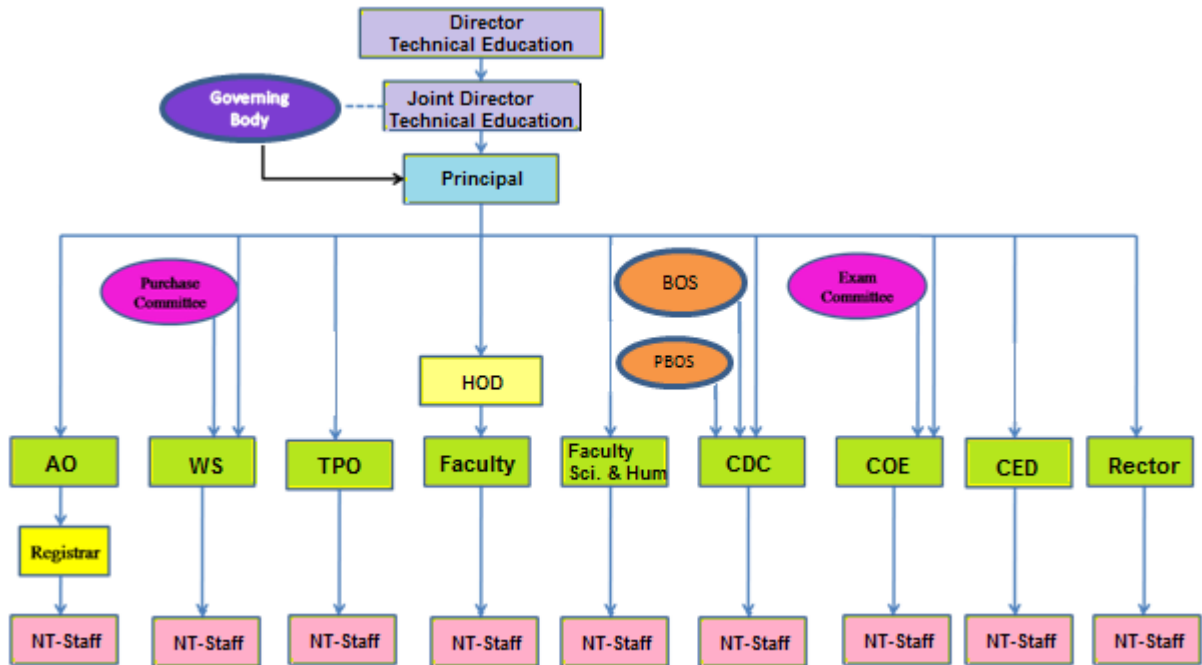

Abbreviations :- HOD : Head of department,

WS : Workshop Superintendent

TPO : Training & Placement Officer

CED : Continuing Education Cell

BOS: Board Of Studies

AO : Administrative Officer

CDC :Curriculum Development Cell

COE : Controller of Examination

NT Staff : Non Teaching Staff

PBOS : Programme wise Board Of Studies

संस्थेत उपलब्ध असलेले पदविका अभ्यासक्रम

| अ.क. | अभ्यासक्रमाचे नाव | अभ्यासक्रम सुरु झाल्याचे वर्ष | प्रवेशक्षमता | कालावधी |
|------|---|-------------------------------|--------------|---------|
| ०१ | स्थापत्य अभियांत्रिकी | १९८० | १२० | ०३ वर्ष |
| ०२ | यंत्र अभियांत्रिकी | १९८९ | १२० | ०३ वर्ष |
| ०३ | विद्युत अभियांत्रिकी | १९९३ | ६० | ०३ वर्ष |
| ०४ | पॉलीमर तंत्रज्ञान | १९९५/२०२१ * | ६० | ०३ वर्ष |
| ०५ | संगणक तंत्रज्ञान | २००१ | ६० | ०३ वर्ष |
| ०६ | माहिती व तंत्रज्ञान | २००१ | ६० | ०३ वर्ष |
| ०७ | स्वयंचलन अभियांत्रिकी | २००२ | ६० | ०३ वर्ष |
| ०८ | अणुविद्युत व संचरण अभि. | २००३ | १२० | ०३ वर्ष |
| ०९ | ट्रेस डिझायनिंग व गारमेंट मॅनिफॅक्चरींग | २००८ | ६० | ०३ वर्ष |
| १० | इंटेरिअर डिझायीन | २००८ | ६० | ०३ वर्ष |
| ११ | मेकॅट्रॉनिक्स | २०२१ | ३० | ०३ वर्ष |

टिप- प्रवेश नियमावलीनुसार वरिल अभ्यासक्रमांना ०३ जागा प्रत्येकी TFWS योजने अंतर्गत अतिरिक्त प्रवेश देण्यात येतील.

* २०२१-२२ पासून प्लॅस्टिक अभ्यासक्रमाचे नांवात पॉलीमर तंत्रज्ञान असा बदल करण्यात आलेला आहे.

संस्थेतील पदविका अभ्यासक्रमाची प्रवेश पध्दती व किमान शैक्षणिक पात्रता

| | |
|--|---|
| प्रथम वर्षा/प्रथम सत्राकरिता पदविका अभ्यासक्रमाकरिता प्रवेश पध्दती | महाराष्ट्र शासन, महाराष्ट्र राज्य सामाईक परिक्षा कक्ष व तंत्रशिक्षण संचालनालय, (म.रा.) यांच्या प्रवेश नियमावली नुसार केंद्रीय प्रवेश पध्दती अन्वये . |
| द्वितीय वर्षा/तृतीय सत्राकरिता पदविका अभ्यासक्रमाकरिता प्रवेश पध्दती | महाराष्ट्र शासन, महाराष्ट्र राज्य सामाईक परिक्षा कक्ष व तंत्रशिक्षण संचालनालय, (म.रा.) यांच्या प्रवेश नियमावली नुसार केंद्रीय प्रवेश पध्दती अन्वये. |

किमान शैक्षणिक पात्रता

| | |
|---|---|
| प्रथम सत्र /प्रथम वर्ष प्रवेशाकरिता किमान पात्रता | महाराष्ट्र राज्य माध्यमिक व उच्च माध्यमिक शिक्षण मंडळ वा इतर समकक्ष मंडळाची इयत्ता १० वी (std.SSC) गणित.(कोड क.९१), विज्ञान व इंग्रजी भाषेसह उत्तीर्ण असणे आवश्यक आहे |
| प्रवेश जाहिरात/अधिसूचना:- | इयत्ता १० वी परिक्षेचा निकाल जाहिर झाल्यानंतर अपेक्षित कालावधी जून/जुलै महिन्यात स्थानिक व राज्यस्तरीय वर्तमानपत्र, संचालनालयाचे व महाराष्ट्र राज्य सामाईक परिक्षा कक्ष संकेत स्थळावर प्रकाशित केली जाते. www.dte.maharashtra.gov.in/poly2021 & http://www.mahacet.org/ |
| द्वितीय वर्ष /तृतीय सत्र - प्रवेशाकरिता किमान पात्रता | महाराष्ट्र राज्य माध्यमिक व उच्च माध्यमिक शिक्षण मंडळ वा इतर समकक्ष मंडळाची इयत्ता १२ वी विज्ञान तांत्रिक /व्यावसायिक विषयासह किमान ३५% गुणांनी उत्तीर्ण असणे आवश्यक आहे . (std.HSC science/HSC science with technical /vocational subject) गणित, विज्ञान व इंग्रजी भाषेसह उत्तीर्ण असणे आवश्यक आहे. अथवा इयत्ता १२वी किमान कौशल्य तांत्रिक व्यावसायिक अभ्यासक्रम (MCVC) किमान ३५% गुणांनी उत्तीर्ण असणे आवश्यक आहे. अथवा २ वर्ष कालावधीचा औद्योगिक प्रशिक्षण संस्थेचा (ITI/ITI(COE)) नियमित अभ्यासक्रम किमान ३५% गुणांनी उत्तीर्ण असणे आवश्यक आहे. टिप:- उपरोक्त दोन्ही अभ्यासक्रम पूर्ण करणारे विद्यार्थी १० वी गणित , विज्ञान व इंग्रजी भाषेसह उत्तीर्ण असणे आवश्यक आहे. |
| प्रवेश जाहिरात/अधिसूचना:- | इयत्ता १२ वी परिक्षेचा निकाल जाहिर झाल्यानंतर अपेक्षित कालावधी जून/जुलै महिन्यात स्थानिक व राज्यस्तरीय वर्तमानपत्र, संचालनालयाचे व महाराष्ट्र राज्य सामाईक परिक्षा कक्ष संकेत स्थळावर प्रकाशित केली जाते. www.dte.maharashtra.gov.in/poly2021 & http://www.mahacet.org/ |
| शैक्षणिक शुल्क व परतावा | महाराष्ट्र राज्य, तंत्रशिक्षण संचालनालयाचे व महाराष्ट्र राज्य सामाईक परिक्षा कक्ष संबंधित शैक्षणिक वर्ष प्रवेश नियमावलीत नमूद केल्याप्रमाणे |
| फि सवलत व शिष्यवृत्ती योजना | महाराष्ट्र राज्य शासन व तंत्रशिक्षण संचालनालयाच्या नियमानुसार सर्व पात्र मागासवर्गीय,अल्पसंख्यांक, आर्थिकदृष्ट्या मागासवर्गीय, प्राथमिक माध्यमिक शिक्षक, माजी सैनिक यांचे पाल्य इ. (टिप- मागासवर्गीय संवर्गाकरिता उपलब्ध असलेल्या सवलती फक्त महाराष्ट्र राज्यातील विद्यार्थ्यांकरिता मर्यादित आहेत) |
| परिक्षा प्रमाणपत्र अदा करणारे मंडळ/ संस्था | शासकिय तंत्रनिकेतन नाशिक . |

पदविका अभ्यासक्रमास प्रवेश मिळण्याकरिता आवश्यक प्रमाणपत्रे

| अ.क्र. | विद्यार्थ्यांचा प्रकार | आवश्यक प्रमाणपत्रे |
|--------|--|--|
| ०१ | सर्व प्रकारचे विद्यार्थी | <p>१) इयत्ता ८वी, ९ वी उत्तीर्ण झाल्याचे संबंधित शाळेचे गुणपत्रक (Marksheet)</p> <p>२) इयत्ता १० वी (SSC) परीक्षा गुणपत्रक (Marksheet)</p> <p>३) इ. १० वी नंतर शाळा सोडल्याचा दाखला (L.C)</p> <p>४) विद्यार्थी इ. १२ वी (HSC/MCVC) उत्तीर्ण असल्यास संबंधित परिक्षेचे गुणपत्रक व त्यानंतरचा शाळा सोडल्याचा दाखला</p> <p>५) भारतीय राष्ट्रीयत्व प्रमाणपत्र (Indian Nationality certificate)</p> <p>टिप:- भारतीय राष्ट्रीयत्व प्रमाणपत्र अर्ज करतांना उपलब्ध नसल्यास त्याऐवजी खालील दाखले /प्रमाणपत्रे स्वीकारण्यात येतात.</p> <ul style="list-style-type: none"> • भारतीय नागरिकत्वाची नोंद असलेला शाळा सोडल्याचा दाखला • विद्यार्थ्यांच्या नावाचा भारतीय पासपोर्ट • विद्यार्थ्यांचा जन्म दाखला |
| ०२ | विद्यार्थ्यांचे माता/पिता केंद्र शासन /भारत सरकारच्या अंगीकृत व्यवसाय आस्थापनात नोकरी करीत असल्यास | <p>अ.क्र. १ मधील नमूद केलेली प्रमाणपत्रे अधिक</p> <ul style="list-style-type: none"> • विद्यार्थ्यांचे माता/पिता केंद्र शासन /पुरस्कृत व्यवसाय आस्थापनेवर काम करीत असल्याची व सदया महाराष्ट्रात नियुक्त असल्याबाबतचे विहित नमुन्यातील प्रमाणपत्र |
| ०३ | <p>मागासवर्गीय विद्यार्थी</p> <p>अ) अनुसूचित जाती व जमाती(SC & ST)</p> <p>ब) भटक्या विमुक्त जाती व जमाती /इतर मागासवर्गीय /विशेष मागासवर्गीय (VJ/DT,NT(A), NT (B),NT (C) NT (D)/ OBC/ SBC)</p> | <p>अ.क्र. १ मधील नमूद केलेली प्रमाणपत्रे अधिक</p> <ul style="list-style-type: none"> • विद्यार्थ्यांच्या नावाचा जातीचा दाखला (caste certificate) <p>क. १ मधील नमूद केलेली प्रमाणपत्रे अधिक</p> <ul style="list-style-type: none"> • विद्यार्थ्यांच्या नावाचा जातीचा दाखला (caste certificate) • प्राधिकृत अधिका-यांनी त्या वर्षाकरिता निर्गमित केलेले नॉन क्रिमिलिअर सर्टीफीकेट <p>टिप- फी सवलत व शिष्यवृत्तीचे फायदे मिळण्याकरिता सर्व मागासवर्गीय विद्यार्थ्यांना समाजकल्याण विभाग /आदिवासी आयुक्तालय महाराष्ट्र शासनाचे जात वैधता प्रमाणपत्र (caste validity certificate) सादर करावे लागेल.</p> |
| ०४ | <p>आर्थिक मागासवर्गीय विद्यार्थी</p> <p>अ) पालकाचे उत्पन्न रूपये १ लाख पेक्षा कमी असलेले विद्यार्थी पात्र</p> <p>ब) टयुशन फी वेव्हर स्कीम (TFWS)या योजनेतर्गत प्रवेश घेऊ इच्छिणा-या विद्यार्थी पालकाचे उत्पन्न रूपये ६.०० लाख पेक्षा कमी असलेले विद्यार्थी पात्र</p> | <p>अ.क्र. १ मधील नमूद केलेली प्रमाणपत्रे अधिक</p> <ul style="list-style-type: none"> • मा. तहसिलदार यांनी निर्गमित केलेला पालकाचा उत्पन्नाचा दाखला (Income certificate) <p>अ.क्र. १ मधील नमूद केलेली प्रमाणपत्रे अधिक</p> <ul style="list-style-type: none"> • मा. तहसिलदार यांनी निर्गमित केलेला पालकाचा उत्पन्नाचा दाखला (Income certificate) |

| | | |
|----|---|---|
| ०५ | धार्मिक अल्पसंख्याक विद्यार्थी (मुस्लीम, बौध्द, ख्रिश्चन, शिख, पारशी व जैन धर्मिय) | अ.क्र. १ मधील नमूद केलेली प्रमाणपत्रे अधिक <ul style="list-style-type: none"> संबंधित धर्माचे प्रमाणपत्र किंवा धर्माची नोंद असलेला शाळा सोडल्याचा दाखला |
| ०६ | अपंग विद्यार्थी | अ.क्र. १ मधील नमूद केलेली प्रमाणपत्रे अधिक <ul style="list-style-type: none"> मा. जिल्हा शल्यचिकीत्सक /मा. संचालक अ.भा. अपंग संस्था, मुंबई यांचे प्रमाणपत्र |
| ०७ | सैनिक आणि माजी सैनिकाचे पाल्य (Defence service) अ) माजी सैनिक (Ex-serviceman) ब) संरक्षण सेवेत असलेले (Active defence service) क) संरक्षण सेवेत असलेले परंतू महाराष्ट्राचे रहिवासी नसलेले (Active defence serviceman Non domiciled) | अ.क्र. १ मधील नमूद केलेली सर्व प्रमाणपत्रे अधिक <ul style="list-style-type: none"> विहित नमुन्यातील संरक्षण दलात सेवा केल्याचे प्रमाणपत्र व महाराष्ट्राचे रहिवासी असल्याचे प्रमाणपत्र (domicile certificate) संरक्षण दलात सेवा करीत असल्याचे प्रमाणपत्र व पालक महाराष्ट्र राज्याचे रहिवासी असल्याचे प्रमाणपत्र (domicile certificate) संरक्षण दलात सेवा करीत असल्याचे व सद्या महाराष्ट्रात नियुक्त असल्याचे प्रमाणपत्र |

टिप- अ.क्र. २,४,६,७ करिता प्रमाणपत्रांचे नमुने (proforma) संबंधित वर्षाच्या प्रवेश नियमावली पुस्तिके सोबत पुरविण्यात येतात .

इतर सेवा व सुविधा

संस्थेत खालील प्रमाणे इतर सेवा व सुविधा उपलब्ध करून देण्यात येतात.

| अ.क्र. | सेवा व सुविधा प्रकार | कालावधी |
|--------|---|---|
| ०१ | तांत्रिक चाचणी व सल्लागार सेवा विभागात चाचणीकरिता प्राप्त झालेल्या अर्जाच्या अनुक्रमाने चाचणी सेवा पुरविण्यात येतील. | चाचणी व सल्लागार सेवेच्या आवश्यकतेनुसार चाचणीचे प्रमाणपत्र चाचणी पूर्ण झाल्यावर ३ दिवसात उपलब्ध करून देण्यात येतील. |
| ०२ | निरंतर प्रशिक्षण कार्यक्रम आवश्यकतेनुसार (Tailor- made)/ नियोजन | अभ्यासक्रम निहाय /१० दिवस |
| ०३ | कौशल्य विकसन (Skill Development) प्रमाणपत्र अभ्यासक्रम / नियोजन | अभ्यासक्रम निहाय /१० दिवस |
| ०४ | विविध तंत्रशिक्षण व व्यावसायिक अभ्यासक्रमांच्या ऑनलाईन प्रवेशाकरिता अर्ज स्विकृती केंद्र (ARC) | प्रवेश अधिसूचनेत नमूद केल्याप्रमाणे अभ्यासक्रम निहाय. |

संस्थेत कार्यरत असलेल्या विभागप्रमुख अधिका-यांची विभागनिहाय यादी

| अ. क्र. | विभागाचे नाव | विभागप्रमुखाचे नाव | संपर्क दुरध्वनी/ मोबाईल क्रमांक | ई-मेल |
|---------|--|---|--|--|
| ०१ | स्थापत्य अभियांत्रिकी प्रथम पाळी | श्री. संजय रंगराव देशमुख | ०२५३-२४६१२२१ ९२२६७१५०८९ | sdeshmukhgpa@gmail.com |
| ०२ | स्थापत्य अभियांत्रिकी दुसरी पाळी | डॉ. किरण बी लाढाणे | ०२५३-२४६१२२१ ९९२१४७६७६७ | kiranladhaneitr@gmail.com |
| ०३ | यंत्र अभियांत्रिकी | श्री.राजेंद्र निवृत्ती खडसे | ०२५३-२४६१२२१ ७५१७६९७३१७ | rajendrakhadse11@gmail.com |
| ०५ | विद्युत अभियांत्रिकी | डॉ.दिलीप देवीदास लुलेकर | ०२५३-२४६१२२१ ८३७८९४७९१८ | diliplulekar@gmail.com |
| ०६ | पॉलीमर तंत्रज्ञान | श्री. अभिजीत दिनकर पळसोदकर | ०२५३-२४६१२२१ ९०११०९३२५० | apalsodkar@gmail.com |
| ०७ | संगणक तंत्रज्ञान | श्रीमती निलम श्रीकांत निकाले | ०२५३-२४६१२२१ ९४२३९६८४७९ | nikale.neelam@gmail.com |
| ०८ | माहिती तंत्रज्ञान | श्रीमती निलमश्रीकांत निकाले | ०२५३-२४६१२२१ ९४२३९६८४७९ | nikale.neelam@gmail.com |
| ०९ | अणुविद्युत व संचरण अभि. प्रथम पाळी | श्री.गणेश चंद्रभान खुरसाडे | ०२५३-२४६१२२१ ९४२२८६९८२ | gckhursade.30@gmail.com |
| १० | अणुविद्युत व संचरण अभि. दुसरी पाळी | डॉ. प्रेरणा विजयकुमार राठोड | ०२५३-२४६१२२१ ९४२२५४०५४२ | rathodpvgp@gmail.com |
| ११ | स्वयंचलन अभियांत्रिकी | श्री. तुषार गंगाराम चव्हाण | ०२५३-२४६१२२१ ८६६८४००९०१ | tchavan83@yahoo.com |
| १२ | ट्रेस डिझायनिंग व गारमेंट मॅनिफॅक्चरींग | श्रीमती. सुषमा विजय बाणे | ०२५३-२४६१२२१ ९८२१६६६९२१ | banesushma7676@gmail.com |
| १३ | इंटेरिअर डिझायनिंग | श्रीमती. सुषमा विजय बाणे | ०२५३-२४६१२२१ ९८२१६६६९२१ | banesushma7676@gmail.com |
| १४ | उपयोजित यंत्रशास्त्र | श्री. अनिल मधुकर देशमुख | ०२५३-२४६१२२१ ९४२३२२६५१४ | deshmukh.anilm@gmail.com |
| १५ | विज्ञान व मानव्यशास्त्र | श्री. सचिन अचलकुमार पडवळ | ०२५३-२४६१२२१ ९३७३९४९९३१ | Sachin3380@gmail.com |
| १६ | कर्मशाळा विभाग | श्री. प्रमोद गेंदालाल कोचुरे | ०२५३-२४६१२२१ ९८२२३३६०३८ | kochurepg@rediffmail.com |
| १७ | प्रशिक्षण व आस्थापना विभाग (प्रभारी) | श्री. संतोष विश्वास गायधनी | ०२५३-२४६१२२१ ९८२२८४७६२१ | santoshgaidhani68@gmail.com |
| १८ | ग्रंथालय विभाग | श्रीमती.जयश्री दादाराव जाधव | ०२५३-२४६१२२१ ९४२२४७८०० | salve.jayashri@gmail.com |
| १९ | कार्यालय विभाग | श्री. मेघराज तुकाराम गांगुर्डे (प्रबंधक) | ०२५३-२४६१२२१ ९६३७९७२३३४ | megh.gangurde64@rediffmail.com |
| २० | वसतिगृह विभाग (मुले) | श्री. सचिन अचलकुमार पडवळ | ०२५३-२४६१२२१ ९३७३९४९९३१ | Sachin3380@gmail.com |
| २१ | वसतिगृह विभाग (मुली) | श्रीमती. मृणाल मुकुंद शिंदे श्रीमती वैशाली संजय जाधव | ०२५३-२४६१२२१ ९८२२२३२९९८ ९८९००३४९१५ | mrunalshinde@gmail.com vaishalisanjay1@gmail.com |
| २३ | भांडार विभाग | श्री. प्रमोद गेंदालाल कोचुरे | ०२५३-२४६१२२१ ९८२२३३६०३८ | kochurepg@rediffmail.com |

| | | | | |
|----|-----------------------|-------------------------------|----------------------------|--|
| २४ | परिक्षा विभाग | श्री. प्रशांत उदयचंद जैन | ०२५३-२४५२९१ ९८६०२१८००१ | pujain.31dec@rediffmail.com |
| २५ | अभ्यासक्रम विकास कक्ष | श्री.संजय प्रभाकर दिक्षीत | ०२५३-२४५२९१२ ९८२३४६२१२१ | spdikshit@rediffmail.com |
| २६ | शैक्षणिक समन्वयक कक्ष | श्री. रविंद्र गुलाबराव सोनोने | ०२५३-२४५२९१२ ९४२३९६१४५० | rgsonone@gmail.com |

माहिती अधिकार २००५ अन्वये माहिती उपलब्ध करून देणारे अधिकारी

| अ. क्र | माहिती प्राधिकारी | अधिका-याचे नाव | संपर्क दुरध्वनी/ मोबाईल क्रमांक | ई-मेल |
|--------|------------------------|---|------------------------------------|--|
| ०१ | जन माहिती अधिकारी | श्री. मेघराज तुकाराम गांगुर्डे (प्रबंधक) | ०२५३-२४६१२२१ ९६३७९७२३३४ | megh.gangurde64@rediffmail.com |
| ०२ | सहा –जन माहिती अधिकारी | श्रीमती. लतीका सुरेश गायकवाड (कार्यालय अधीक्षक) | ०२५३-२४६१२२१ | office.gpnashik@dtmaharashtra.gov.in |
| ०३ | अपिलीय अधिकारी | श्री. ज्ञानदेव पुंडलिकराव नाठे (प्राचार्य) | ०२५३-२४६१२२१ ९८९२२६७६९१ | principal.gpnashik@dtmaharashtra.gov.in |

अंटी रीगिंग कमिटी

| अ. क्र | अधिका-याचे नाव व पदनाम | समिती पदनाम | संपर्क दुरध्वनी/ मोबाईल क्रमांक | ई-मेल |
|--------|--|-------------|------------------------------------|--|
| ०१ | श्री. ज्ञानदेव पुंडलिकराव नाठे (प्राचार्य) संस्था प्रमुख | अध्यक्ष | ०२५३-२४६१२२१ ९८९२२६७६९१ | principal.gpnashik@dtmaharashtra.gov.in |
| ०२ | श्री. संजय रंगराव देशमुख विभाग प्रमुख स्थापत्य अभियांत्रिकी शिक्षकिय प्रतिनिधी | सदस्य | ०२५३-२४६१२२१ ९४२३७८३०६२ | sdeshmukhghpa@gmail.com |
| ०३ | श्री. राजेंद्र निवृत्ती खडसे प्र.विभाग प्रमुख यंत्र अभियांत्रिकी शिक्षकिय प्रतिनिधी | सदस्य | ०२५३-२४६१२२१ ७५१७६९७३१७ | rajendrakhadse11@gmail.com |
| ०४ | श्री. डॉ. दिलीप देवीदास लुलेकर विभाग प्रमुख विद्युत अभियांत्रिकी शिक्षकिय प्रतिनिधी | सदस्य | ०२५३-२४६१२२१ ९४२२७९०५७३ | diliplulekar@gmail.com |
| ०५ | श्रीमती.विशाखा संजय पाटील अधि.आय.डि. शिक्षकिय प्रतिनिधी | सदस्य | ०२५३-२४६१२२१ ९१३००९१४७९ | ar.vishakhapatil@gmail.com |
| ०६ | श्रीमती.मृणाल मुकुंद शिंदे अधि.अणु विद्युत अभियांत्रिकी शिक्षकिय प्रतिनिधी | सदस्य | ०२५३-२४६१२२१ ९८९००३४९१५ | mrunalmsinde@gmail.com |
| ०७ | श्रीमती.संगिता सुहास उमरे अधि. विद्युत अभियांत्रिकी शिक्षकिय प्रतिनिधी | सदस्य | ०२५३-२४६१२२१ ९४२३५५६५०० | ssumray@rediffmail.com |
| ०८ | सामान्य प्रशासन प्रतिनिधी | सदस्य | - | - |
| ०९ | पोलीस प्रशासन प्रतिनिधी | सदस्य | - | - |

| | | | | |
|----|---|------------|----------------------------|--|
| १० | प्रसार माध्यम प्रतिनिधी | सदस्य | - | - |
| ११ | अशासकिय संस्था प्रतिनिधी | सदस्य | - | - |
| १२ | श्री. संतोष शिवाजी फोकणे पालक प्रतिनिधी | सदस्य | - | - |
| १३ | विद्यार्थी प्रतिनिधी (नविन प्रवेशित) | सदस्य | - | - |
| १४ | विद्यार्थी प्रतिनिधी (वरिष्ठ) | सदस्य | - | - |
| १५ | श्री. मेघराज तुकाराम गांगुर्डे (प्रबंधक) प्रतिनिधी अशिक्षकिय कर्मचारी | सदस्य सचीव | ०२५३-२४६१२२१ ९६३७९७२३३४ | megh.gangurde64@rediffmail.com |

टिप:- वरिल पैकी कोणत्याही समिती सदस्याकडे रॅगींग संबधात माहिती व तक्रार नोंदवीता येवू शकेल.

विशाखा समिती (महिला तक्रार निवारण समिती)

| अ. क | अधिका-याचे नाव व पदनाम | समिती पदनाम | संपर्क दुरध्वनी/ मोबाईल क्रमांक | ई-मेल |
|------|--|------------------|---------------------------------|--|
| ०१ | श्रीमती. सुषमा विजय बाणे विभाग प्रमुख डी.डी.जी.एम | अध्यक्ष | ०२५३-२४६१२२१ ९८२१६६६९२१ | banesushma7676@gmail.com |
| ०२ | डॉ.प्रेरणा विजयकुमार राठोड विभाग प्रमुख अणु विद्युत अभियांत्रिकी | सदस्य | ०२५३-२४६१२२१ ९४२२५४०५४२ | rathodpvgp@gmail.com |
| ०३ | श्रीमती.मृणाल मुकुंद शिंदे अधि.अणु विद्युत अभियांत्रिकी | सदस्य | ०२५३-२४६१२२१ ९८९००३४९१५ | mrunalmsshinde@gmail.com |
| ०४ | श्रीमती.संगिता सुहास उमरे अधि. विद्युत अभियांत्रिकी | सदस्य | ०२५३-२४६१२२१ ९४२३५५६५०० | ssumray@rediffmail.com |
| ०५ | श्रीमती.आशाताई चौधरी लेकविकास सामाजिक संस्था नाशिक | अशासकिय सदस्य | ----- | ----- |
| ०६ | श्रीमती.सुवर्णा हाडोरे | सदस्य | ----- | ----- |
| ०७ | श्रीमती.जयश्री दादाराव जाधव ग्रंथपाल | सदस्य सचीव | ०२५३-२४६१२२१ ९४२२२४७८०० | salve.jayashri@gmail.com |

नागरिक व उपभोक्ता तपशिल-

- १) संस्थेत नियमित पदविका अभ्यासक्रम, कौशल्य विकास अभ्यासक्रम तसेच निरंतर प्रशिक्षण कार्यक्रमास प्रवेश घेवू इच्छिणारे विद्यार्थी/उमेदवार व त्यांचे पालक.
- २) प्रशिक्षित व कुशल मनुष्यबळाची आवश्यकता असलेल्या उद्योग, औद्योगिक संस्था व व्यावसायिक आस्थापना.
- ३) तांत्रिक सेवा व सल्ला आवश्यक असलेले समाजातील उपभोक्ता व उद्योजक,शासकिय व अशासकिय आस्थापना.
- ४) तंत्रशिक्षण क्षेत्रात कार्यरत असलेल्या संस्था, शिक्षक, शिक्षकेतर कर्मचारी, व्यवस्थापक, प्रशासक इ.
- ५) तंत्रशिक्षणाची धोरणे ठरविणा-या विविध प्राधिकृत समित्या,परिक्षा मंडळे, स्वायत्त संस्था इ. उदा- एम.एच.आर.डी ए.आय.सि.टी.ई, एन.बी.ए, एन.आय.टि.टि.टि अँड आर., एम.एस.बि.टि.ई वगैरे.

जलद समस्या तक्रार निवारण व समाधान यंत्रणा संपर्क:-

संस्थेतील कामकाजासंबंधात नागरिकांच्या अडचणी,समस्या व त्यांच्या कारणांचे जलद गतीने निराकरण करण्याकरिता खाली नमुद अधिका-यांशी संपर्क साधावा.

श्री. ज्ञानदेव पुंडलिकराव नाठे, प्राचार्य

दुरध्वनी क्रमांक :- ०२५३ - २४६१२२१

ई-मेल

:- principal.gonashik@temaharashtra.gov.in

office.gpnashik@temaharashtra.gov.in

नागरिक व उपभोक्त्याकडून संस्थेच्या अपेक्षा -

- १) संस्थेतील अभ्यासक्रमांना व पुरक उपक्रमांना सकारात्मक प्रतिसाद.
- २) अभ्यासक्रमांकरिता उपलब्ध असलेल्या सोयी व सुविधांचा फायदा घेण्यास आवश्यक असलेले अर्ज, माहिती विहित पध्दतीने व वेळेत पुरविणे. उदा- प्रवेश अर्ज, फि माफी व शिष्यवृत्ती अर्ज, जात वैधता प्रमाणपत्र अर्ज, आधार क्रमांक, बँक खाते क्रमांक, परिक्षा अर्ज व इतर प्रकारचे सोई, सेवा व सुविधा प्राप्त होणेबाबतचे अर्ज व माहिती.
- ३) संस्थेमार्फत पुरविल्याजाणा-या सोई व सुविधा प्राप्त करून घेत असतांना संयम पाळून संविधानीक व अपिलीय मार्गांचा अवलंब करणे.
- ४) शहराच्या/जिल्ह्याच्या विकासाकरिता संस्थेच्या माध्यमातून राबविल्या जाणा-या विविध उपक्रमांत सक्रिय सहभाग.

शासकीय तंत्रनिकेतन, नाशिक.

नागरिकांची सनद

सन २०२१-२०२२ तपशिल

| अ.क. | तपशिल | कालावधी |
|------|--|--|
| ०१ | प्रवेशा करीता ऑनलाईन नोंदणी करणे करिता संकेत स्थळ www.mahacet.org/poly2021 नोंदणी शुल्क खुला संवर्ग - रु. ४००/- मागासवर्गीय संवर्ग (SC/ST/VJ/DT/NT-A/NT-B/NT-C/NT-D/OBC/SBC & Persons With Disability Candidates Belonging To Maharashtra State Only) -रु. ३००/- | नोंदणी शुल्क क्रेडिट कार्ड/डेबिट कार्ड/नेट बँकिंग द्वारे प्रवेश अधिसूचनेत दिलेल्या दिनांका नुसार अदा करणे आवश्यक आहे. इतर कोणत्याही प्रकारे नोंदणी शुल्क अदा करणेस परवानगी नाही. प्रथम वर्ष तसेच द्वितीय वर्ष (तृतीय सत्र) अभियांत्रिकी पदविका अभ्यासक्रमास सदर नोंदणी शुल्क भरून प्रवेशाकरिता नोंदणी करणे बंधनकारक आहे. |
| ०२ | प्रथम वर्ष अभियांत्रिकी पदविका अभ्यासक्रम प्रवेश अर्ज करण्याचा कालावधी | दि-३०.६.२०२१ ते दि -०७.०९.२०२१ पाच वाजे पर्यंत. |
| ०३ | अंतिम गुणवत्ता यादी प्रदर्शित करण्याचा दिनांक | दि. १३.०९.२०२१ |
| ०४ | प्रवेश प्रक्रिया केंद्रीय प्रवेश प्रक्रिया फेरी नुसार (As per CAP rounds I, II,) | दि-१९.०९.२०२१ ते दि -२२.१०.२०२१ |
| ०५ | प्रवेश प्रक्रियेचा अंतिम दिनांक | दि.३१.१०.२०२१ . |
| ०६ | द्वितीय वर्ष (तृतीय सत्र) अभियांत्रिकी पदविका अभ्यासक्रम प्रवेश अर्ज करण्याचा कालावधी | दि- १३.०७.२०२१ ते दि-१२.७.२०१८ |
| ०७ | अंतिम गुणवत्ता यादी प्रदर्शित करण्याचा दिनांक | दि. १७.०७.२०१८ |
| ०८ | प्रवेश प्रक्रिया केंद्रीय प्रवेश प्रक्रिया फेरी नुसार (As per CAP rounds I,II,) | दि- २२.०७.२०१८ ते दि-१५.०९.२०२१ |
| ०९ | प्रवेश प्रक्रियेचा अंतिम दिनांक | दि.३१.१०.२०२१ . |
| १० | शैक्षणिक शुल्क २०२१-२०२२ अभियांत्रिकी पदविका अभ्यासक्रम खुला संवर्ग - शैक्षणिक शुल्क (टयुशन फी) - रुपये- ६०००/- प्रति वर्ष विकास शुल्क (डेव्हलपमेंट फी)- रुपये - १०००/- प्रति वर्ष इतर शुल्क - रुपये - ७५०/- प्रति वर्ष | केंद्रीय प्रवेश फेरीच्या दिनांकानुसार प्रवेश घेतांना ऑनलाईन पेमेंट द्वारे शुल्क भरणे आवश्यक आहे. |
| | मागासवर्गीय विद्यार्थी SC/ST/VJ/DT/NT-A/NT-B/NT-C/NT-D/OBC शैक्षणिक शुल्क (टयुशन फी) - नाही विकास शुल्क (डेव्हलपमेंट फी)- रुपये - १०००/- प्रति वर्ष इतर शुल्क - रुपये - ७५०/- प्रति वर्ष | वरील प्रमाणे |
| ११ | फि सवलत व शिष्यवृत्ती ची माहिती उपलब्ध करून देणे | १५ दिवस फि सवलत मिळण्यास संबंधित विभागाचा अर्ज विहित पध्दतीत व विहित मुदतीत भरून देणे आवश्यक आहे. उदा. समाज कल्याण, आदीवासी विकास, जिल्हा परिषद, जिल्हा सैनिक बोर्ड, अल्पसंख्यांक विभाग, आर्थिकदृष्ट्या मागास वगैरे. छत्रपती शाहूमहाराज शुल्कप्रतीपुर्ती योजना (आर्थिकदृष्ट्या मागास विद्यार्थ्यांकरिता) |

| | | |
|----|---|--|
| | | डॉ. पंजाबराव देशमुख वसतीगृह निर्वाह भत्ता योजना (अल्प भुधारक, नोंदणी कृत मजुर यांचे पाल्या करिता) उत्पन्न मर्यादा :रु. ८ लाख. (DTE Web Portal, www.dtemaharashtra.gov.in E- Scholrship, Maha DBT Portal) |
| १२ | फि परतावा प्रवेश नियमावली २०२१-२०२२ त नमूद केल्याप्रमाणे अर्ज सादर केल्यानंतर | १५ दिवस |
| १३ | संस्था स्तरावरील विविध प्रमाणपत्रे उपलब्ध करून देणे | १ आठवडा (७ दिवस) |
| १४ | शैक्षणिक सत्र कालावधी (सम/विषम) | किमान ७५ दिवस (सुटीचे दिवस वगळून) |
| १५ | परिक्षा कालावधी | (अॅकडेमिक कॅलेंडर नुसार) माहे आक्टों/नोव्हेंबर (१५ दिवस) |
| १६ | परिक्षा निकाल | परिक्षा संपल्यानंतर २१ दिवस (अॅकडेमिक कॅलेंडर नुसार) |
| १७ | संस्था स्तरावरील अति तातडीची प्रकरणे | त्याच दिवशी /०१ दिवस |
| १८ | संस्था स्तरावरील तातडीची प्रकरणे | ०४ दिवस |
| १९ | संस्था स्तरावरील सर्वसाधारण प्रकरणे | ४५ दिवस |
| १३ | माहितीचा अधिकार २००५ अन्वये माहिती उपलब्ध करून देणे | ३० ते ४५ दिवस |

टिप- उपरोक्त नमूद केलेला कालावधी अर्जदाराने विहित नमुन्यात , बिनचुकपणे अर्ज सादर केल्याच्या दिनाकांपासून ग्राह्य धरण्यात येईल.

शैक्षणिक वर्ष २०२१-२०२२ करिता प्रवेश समिती अधिकारी

| अ. क्र. | अभ्यासक्रम | नाव व हुददा | संपर्क दुरध्वनी | ई-मेल |
|--|--|--|-----------------|--------------------------------------|
| ०१ | तंत्रशिक्षण संचालनालयाचे अखत्यारितील पदवी, पदवीका व पदवीत्तर अभ्यासक्रम प्रवेश २०२१-२२ (शा.तं.नि. नाशिक केंद्र) मुख्य समन्वयक | श्री. ज्ञानदेव पुंडलिकराव नाटे प्राचार्य | ०२५३-२४६१२२१ | office.gpnashik@demaharashtra.gov.in |
| ०२ | तंत्रशिक्षण संचालनालयाचे अखत्यारितील पदवी,पदवीका व पदवीत्तर अभ्यासक्रम प्रवेश २०२१-२२ (शा.तं.नि. नाशिक केंद्र) उप मुख्य समन्वयक | श्री.नामदेव लक्ष्मण पाटील स्थापत्य अभियांत्रिकी | ०२५३-२४६१२२१ | office.gpnashik@demaharashtra.gov.in |
| संस्थेतील प्रथम व द्वितीय वर्ष प्रवेश समिती प्रभारी अधिकारी | | | | |
| ०१ | प्रथम वर्ष अभियांत्रिकी पदविका प्रवेश अर्ज स्विकृती केंद्र (FC/ARC) | श्री.नामदेव लक्ष्मण पाटील अध्यक्ष प्रवेश समिती तथा अधि.स्थापत्य अभियांत्रिकी | ०२५३-२४६१२२१ | office.gpnashik@demaharashtra.gov.in |
| ०२ | थेट द्वितीय वर्ष अभियांत्रिकी पदविका प्रवेश अर्ज स्विकृती केंद्र (FC/ARC) | श्री. संजय पंडीतराव पाटील अध्यक्ष प्रवेश समिती तथा अधि.स्थापत्य अभियांत्रिकी | ०२५३-२४६१२२१ | office.gpnashik@demaharashtra.gov.in |

प्रवेश २०२१-२२ जलद समस्या तक्रार निवारण व समाधान यंत्रणा संपर्क:-

संस्थेतील/ इतर व्यावसायिक पदविका/पदवी व पदव्युत्तर पदवी अभियांत्रिकी प्रवेश प्रक्रिया .२०१८-१९ शैक्षणिक वर्षाच्या प्रवेशासंबंधात नागरिकांच्या अडचणी,समस्या व त्यांच्या कारणांचे जलद गतीने निराकरण करण्याकरिता खाली नमुद अधिका-यांशी संपर्क साधावा.

संबंधीत FC/ARC समन्वयक अधिकारी

दुरध्वनी क्रमांक :- ०२५३ - २४६१२२१

ई-मेल :- principal.gonashik@dtmaharashtra.gov.in
office.gpnashik@dtmaharashtra.gov.in

चला ! एकमेकांस सहाय्य करून, हि सनद यशस्वी करू या !!



!!धन्यवाद !!